



---

# 5. Prüfungskomponente Abitur 2026

# Homepage

Start ▾ Intern ▾ Anmeldung ▾ Schulprofil ▾ Fächer und AGs ▾ Organisatorisches ▾ Aktuelles

- **Präsentation zur Kurswahl in der Oberstufe**  
(zuletzt aktualisiert am 10.12.2023)
- **Ergänzend zur Kurswahl: Unser Rat und unsere Bitte**
- **Auf Kurs zum Abitur** (Informationsbroschüre der Senatsverwaltung)  
(zuletzt aktualisiert am 10.12.2023)

## ABITUR

Die **aktuellen Informationen zu den Abiturprüfungen** erhalten Sie auf der Seite **den Paulsen-  
lernRAUM**.

Die mündlichen Prüfungen:

wird gerade überarbeitet (Stand: 6.9.2022)

Zur 5. PK:

- **Gestaltungsregeln für Präsentationen**
- **Handreichung zur 5.PK der Senatsverwaltung für Bildung, Jugend und Wissenschaft**
- **Handreichung zur BLL vom Paulsen-Gymnasium**
- **Meldeformular 5.PK Präsentation (Q3)**  
(Abiturjahrgang 2023, zuletzt aktualisiert am 6.9.2022)
- **Meldeformular 5.PK BLL (Q1)**  
(Abiturjahrgang 2025, , zuletzt aktualisiert am 9.11.2023)
- **Hinweise zur schriftlichen Ausarbeitung zur Präsentation (Q3)**  
(zuletzt aktualisiert am 6.9.2022)
- **Beurteilungsbogen für die schriftliche Ausarbeitung (Q3)** (zuletzt aktualisiert am 6.9.2022)
- **Beurteilungsbogen die Besondere Lernleistung (Q3)** (zuletzt aktualisiert am 6.9.2022)
- **Info-Veranstaltung zur 5.PK für Q1** (zuletzt aktualisiert am 9.11.2023)
- **Info-Veranstaltung zur 5.PK für Q3** (zuletzt aktualisiert am 9.11.2023)
- **Musterprotokoll**
- **Antragsformular für die Verwendung eigener Technik**

# Gliederung

- Prüfungsformen
- Besondere Lernleistung (BLL)
- Präsentationsprüfung
- Termine

# „Qual der Wahl“

Frage: Was liegt mir?

Schreiben –  
find ich gut  
... so ganz  
in Ruhe!

Reden – ich  
mag es, vor  
Publikum zu  
sprechen!

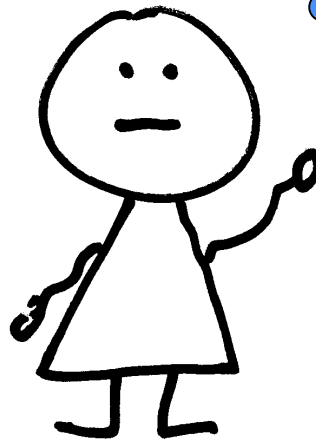

# Zwei mögliche Formen

## **BLL** (Besondere Lernleistung)

- Schriftliche Erarbeitung im Vordergrund:
    - Schriftliche Arbeit wird eingereicht
- Zusätzlich Kolloquium

## **Präsentationsprüfung**

- Mündliche Vermittlung im Vordergrund:
    - Präsentation / Gespräch
- Zusätzlich kurze schriftliche Ausarbeitung

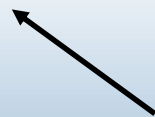

**Jeweils als Einzel-, Partner- oder Gruppenprüfung möglich**

# Entscheidung

## Besondere Lernleistung (BLL)

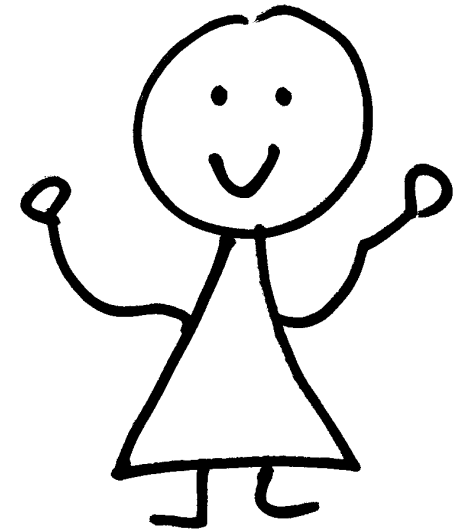

# Varianten der BLL

- Variante 1: Wettbewerbsarbeit
- Variante 2: Kursbezogene Arbeit
- Variante 3: Arbeit aus Seminarkurs

# Bedingungen der BLL für beide Varianten

## **Zuordnung zu einem Fach (Referenzfach):**

- Jedes als Prüfungsfach zugelassene Fach (**auch LK**)
  - **Bedingung:** Fach ist 4 Semester belegt
  - Sport nur, wenn Theoriekurse belegt sind

## **Fachübergreifender Aspekt (Bezugsfach):**

- Zuordnung zu einem Fach, das mindestens 2 Semester belegt ist (Ausnahmen möglich)



# Variante 1: Wettbewerbsarbeit

- Zugelassene Wettbewerbe sind z.B.:
  - Bundeswettbewerb Fremdsprachen
  - Bundeswettbewerb Mathematik
  - Jugend forscht (Landeswettbewerb)
  - Jugend musiziert (Landeswettbewerb)
- Weitere Wettbewerbe auf Antrag (bei Schulleitung) möglich
- Rechtzeitig abklären! Und ...

Plan B!

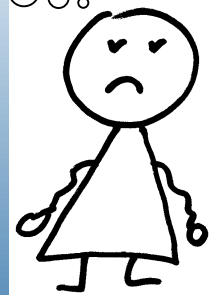

# Variante 1: Wettbewerbsarbeit

## Konkretes Beispiel:

“Konstruktion eines Achterbahnmodells im Rahmen des **Junior-ING-Schülerwettbewerbs** 2018 unter Durchführung hinführender Experimente und rechnergestützter Anwendung physikalischer Modelle”

**Referenzfach (Hauptfach): Physik**

**Bezugsfach: Informatik**

# Variante 1: Wettbewerbsarbeit

## Ablauf:

- Teilnahme an einem zugelassenen Wettbewerb
- Erreichen der Stufe 2 (Landeswettbewerb)
- Einreichen des Wettbewerbsbeitrages
- Eventuell ergänzende Dokumentation des Arbeitsweges und der schulfachlichen Bezüge

.....

- Kolloquium (Prüfungsgespräch)

# Variante 2: kursbezogene Arbeit

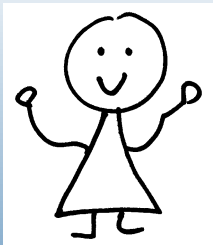

- 20 seitige Ausarbeitung einer Thematik
- Abgabe in gebundener Form
- Wissenschaftspropädeutische Anforderung

# Variante 2: kursbezogene Arbeit

## Der wissenschaftspropädeutische Anspruch:

*Wissenschaftspropädeutisch =*

*auf das wissenschaftliche Arbeiten vorbereitend*

Wer eine wissenschaftliche Arbeit liest, kann stets erkennen, auf **Grundlage welcher Fakten und Beweise** der Autor zu seinen **Schlussfolgerungen** gelangt ist, auf welche **Forschungsergebnisse anderer Wissenschaftler** er sich beruft (**Zitation**) und welche (neuen) Aspekte von ihm selbst stammen.

# Variante 2: kursbezogene Arbeit

## Beispiel I:

„Inwiefern besteht ein Zusammenhang zwischen der veränderten Bau- und Spielweise des Kontrabasses und dem Fortschritt in der Komposition und inwiefern lässt sich dieser in der Komposition nachweisen?“

**Referenzfach: Musik**

**Bezugsfach: Geschichte**

# Variante 2: kursbezogene Arbeit

## **Beispielthema II:**

„Bulgarien im Zweiten Weltkrieg - autonomer Kollaborateur oder unterwürfiger Verbündeter des Dritten Reichs?“

**Referenzfach: Geschichte**

**Bezugsfach: PW**

# Variante 2: kursbezogene Arbeit

## Beispielthema III:

„Gewalt gegenüber Schiedsrichtern im deutschen Amateurfußball – steht das Schiedsrichter-Ehrenamt vor dem Aus?“

**Referenzfach: Sport**

**Bezugsfach: Sozialwissenschaften**



# Variante 2: kursbezogene Arbeit

## Beispielthema IV:

„Inwieweit kann die geplante TESLA Gigafactory in Grünheide die Region nachhaltig nach vorn bringen?“

**Referenzfach:            Geografie**

**Bezugsfach:            Chemie**

# Variante 2: kursbezogene Arbeit

## Ganz wichtig:

**Frühzeitig mit der als Betreuer\*in gewünschten  
Lehrkraft Kontakt aufnehmen**

**und**

**intensiv über die Themenformulierung sprechen!**

# Variante 2: kursbezogene Arbeit

Paulsen-Gymnasium Berlin				
Abitur 2023	Name, Vorname		E-Mail-Adresse	Tutor
<h2>Wahl der BLL (Besonderen Lernleistung) als 5. Prüfungskomponente</h2>				
<p>Bitte besprechen Sie Ihr Thema mit der Lehrkraft Ihrer Wahl und reichen Sie das ausgefüllte Formular bis zum <b>27.11.2024</b> bei ihr ein - <b>mit allen Unterschriften muss es bis zum 09.12.2024</b> bei Herrn Grabka abgegeben sein.</p>				
<p>Es handelt sich um einen <b>Ausschlusstermin</b>. Lassen Sie diesen Termin verstreichen, wählen Sie <b>automatisch</b> die Form der Präsentationsprüfung für Ihre 5. Prüfungskomponente im Abitur.</p>				
<p><input type="checkbox"/> Ich wähle die "Besondere Lernleistung" (BLL) als 5. Prüfungskomponente im Abitur.</p>				

Abgabe der fertigen Arbeit im Dezember 2023

# Kolloquium

## Prüfungsbestandteile:

*Kurzpräsentation* (10 Min.) – mediengestützt

- Inhalt ist nicht das Thema, sondern die BLL selbst, u.a.:  
Motivation, Bearbeitung, Ergebnisse der schriftlichen Arbeit, Begründung von Entscheidungen, kritische Würdigung des Arbeitsprozesses usw.

*Gespräch* (10 Min.)

- fachliche Aspekte der Arbeit (inhaltlich und methodisch)
- Art der Dokumentation
- Wissenschaftspropädeutische Einordnung

Dauer insgesamt: 20 Min. (+ 5 Min. je weiterem Kandidaten)

# BLL: Bewertung

Schriftliche Arbeit	75%	N O T E
Kolloquium	25%	

Geht  
vierfach  
ins Abitur  
ein!

# BLL

<b>Beratung des Themas bei Wunschlehrkraft oder unterrichtender Lehrkraft</b>	<b>Finale Beratung zum Thema, Themenfestlegung und Festlegung der prüfenden Lehrkraft</b>	<b>Genehmigung durch Schulleitung</b>
Ab sofort!	3. Semester	3. Semester

<b>Erarbeitung des Themas und Schreiben der Arbeit</b>
zweites/drittes Semester

<b>Antrag BLL</b>	
bis 09.12.204	

# Alternative: Präsentationsprüfung

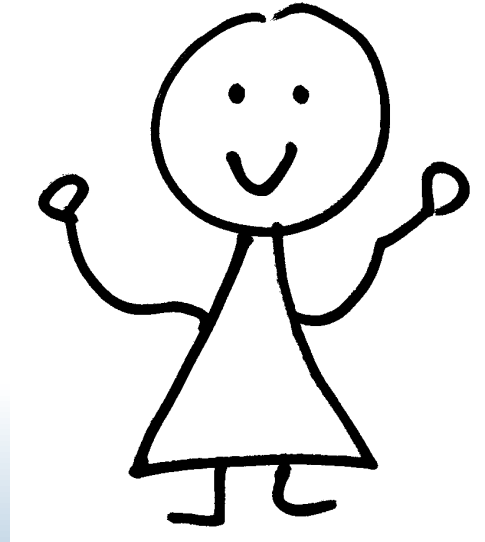

# Zeitplan

## Was tun?

Erstmal gar nichts – einfach den 09.12.2024  
verstreichen lassen!

Und “zack” – schon legen  
Sie automatisch eine  
Präsentationsprüfung ab!





# Bedingungen

## Referenzfach

- Wie bei BLL - jedes als Prüfungsfach zugelassene Fach
  - Sport nur mit Theoriekursen
- Bedingung: Fach ist 4 Semester belegt

**ABER: NICHT** bereits 1.- 4. Prüfungsfach



# Bedingungen

## **Referenzfach (“Hauptfach”) ✓**

## **Bezugsfach (“Nebenfach”)**

- sichert den fächerübergreifenden Aspekt
- 2 Semester belegt

oder

- außerschulisch erworbene Kenntnisse nachgewiesen

# Prüfungsablauf & Bewertung

## Präsentationsprüfung

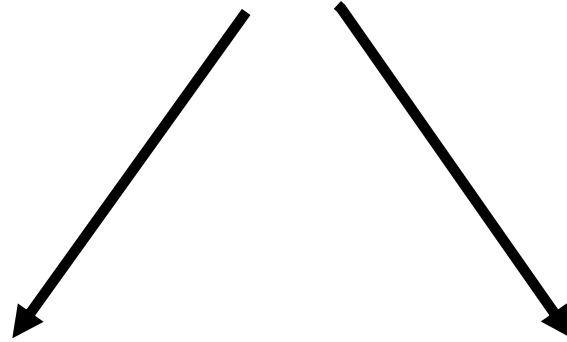

mündlicher Teil  
(Präsentation &  
Prüfungsgespräch)

**und**

schriftlicher Teil  
5 Seiten  
(schriftliche  
Ausarbeitung)

# Prüfungsablauf & Bewertung

## Mündlicher Teil:

Präsentation  
20 Minuten

**und**

Prüfungsgespräch  
10 Minuten

### → Gesamtlänge:

- Einzelprüfung: 30 Minuten
- Gruppenprüfung: 30 Min. + 10 Min. je weiterem Prüfling

# Prüfungsablauf & Bewertung

Schriftliche Ausarbeitung	25%	N O T E
Präsentation	50%	
Prüfungsgespräch	25%	

Geht vierfach  
ins Abitur ein!

**Und jetzt?**

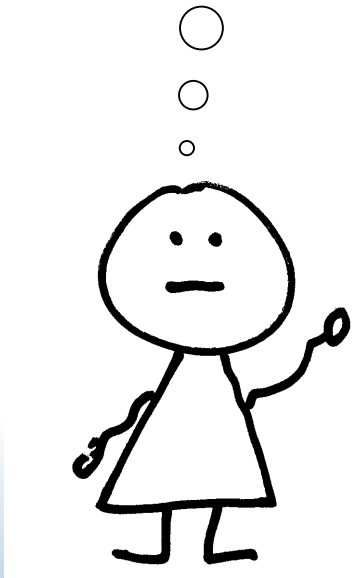

**Entscheiden Sie sich!**

**Besondere Lernleistung  
oder  
Präsentation**

# Pro und contra

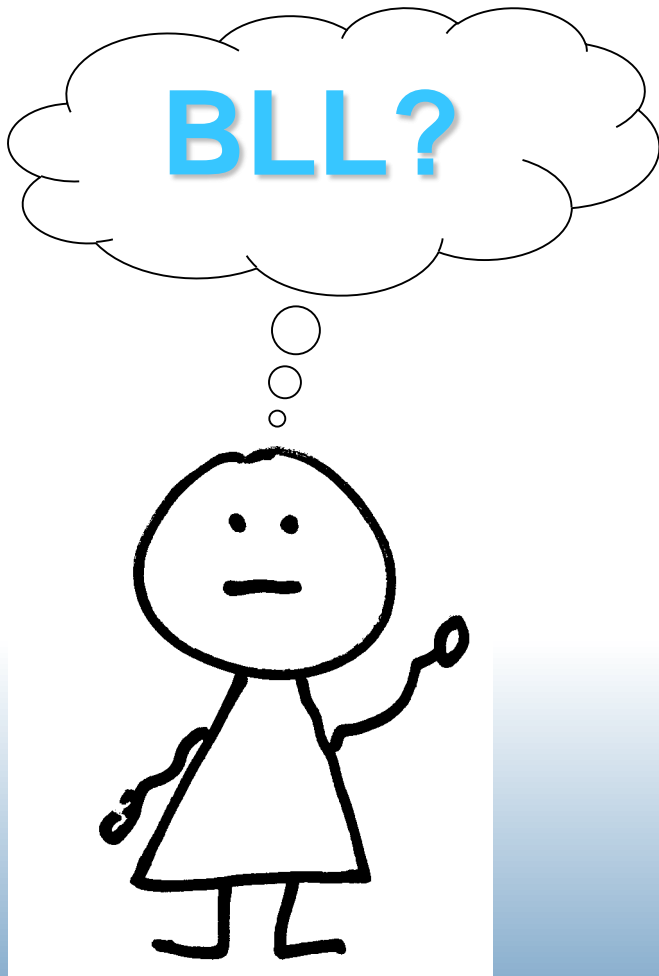

- + Fachwahl (z.B. LK)**
- + Vorbereitung auf Uni**
- + Intensivere Auseinandersetzung**
- + Kolloquium kürzer und „Heimspiel“**
- Viel Arbeit**
- Benotung (?)**

# Pro und contra



- + Weniger Arbeit (?)
- + Vorbereitung auf Uni und Beruf (Präsentieren)
- + Medieneinsatz
- + kurzer schriftl. Teil
  
- Fachwahl
- Training für Uni (schriftl.)



# Präsentationsprüfung

<b>Entscheidung für Prüfungsform</b>	<b>Thema/Lehrkraft suchen</b>	<b>Genehmigung Päko/SL</b>
bis 27.11.2024	Ende des 2. Semesters, Anfang des 3. Semesters	Nov./Dez. 2025

<b>Erarbeitung des Thema und der schr. Ausarbeitung/ Präsentation</b>	<b>Abgabe schriftliche Ausarbeitung/ Präsentationsprüfung</b>
bis März/April 2026	März/April 2026

## Präsentationsprüfung

voraussichtlich im März/April oder Mai/Juni 2026

**Die Qual der  
Wahl ...**

**Schreiben  
BLL**

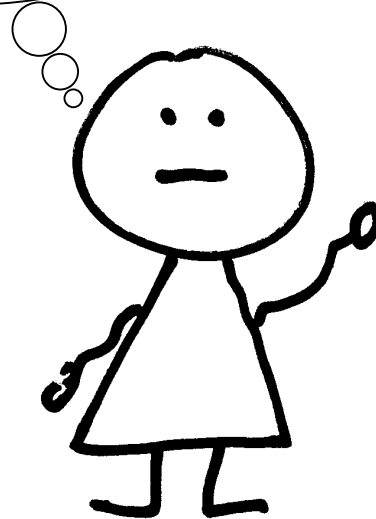

**Reden  
Präsentation**

**Gibt es  
noch  
Fragen?**

**Na dann:  
Gutes  
Gelingen!  
Und tschüss!**

